Olympische und
Paralympische
Winterspiele
Schweiz 2038

Jeux Olympiques
et Paralympiques
d'hiver
Suisse 2038

Giochi Olimpici
e Paralimpici
Invernali
Svizzera 2038

Gieus Olimpics
e Paralimpics
d'enviern
Svizra 2038

Switzerland 2038

(1) Vision
(2) Values
(3) Chance

Schweiz
Suisse
Svizzera
Svizra

Switzerland
2038

Together as the first Host Country. For the most sustainable Olympic and Paralympic Winter Games.

Vision

DE **Rückkehr der Spiele in die Wintersportnation Schweiz**

Die Schweiz strebt die Ausrichtung der Olympischen und Paralympischen Winterspiele 2038 an. Zum ersten Mal in der olympischen Geschichte würden die Spiele in einem ganzen Land stattfinden, einschliesslich aller Landesteile und Sprachregionen – gemeinsam organisiert, innovativ gedacht und einzigartig umgesetzt. So will die Schweiz das nächste Kapitel ihrer langen und stolzen Wintersporttradition schreiben, einer Tradition, die mit den Spielen 1928 und 1948 in St. Moritz ihren Anfang nahm. Die Kandidatur für 2038 wird gemeinsam von den nationalen Wintersportverbänden, Swiss Olympic sowie Swiss Paralympic getragen.

FR **Le retour des Jeux dans la nation des sports d'hiver**

La Suisse ambitionne d'organiser les Jeux Olympiques et Paralympiques d'hiver en 2038. Pour la première fois dans l'histoire Olympique, les Jeux se dérouleraient dans un pays entier, incluant toutes ses régions et zones linguistiques : organisés ensemble, pensés de manière innovante et mis en œuvre de façon unique. La Suisse souhaite ainsi écrire le prochain chapitre de son riche héritage dans les sports d'hiver, une tradition qui a débuté avec les Jeux de 1928 et 1948 à St-Moritz. La candidature 2038 est portée ensemble par les fédérations nationales de sports d'hiver, Swiss Olympic et Swiss Paralympic.

IT **Il ritorno dei Giochi in Svizzera, nazione degli sport invernali**

La Svizzera ambisce ad ospitare i Giochi Olimpici e Paralimpici invernali 2038. Per la prima volta nella storia olimpica, i Giochi si terrebbero in un intero Paese, includendone tutte le regioni geografiche e linguistiche – con un'organizzazione condivisa, una concezione innovativa e un'attuazione unica nel suo genere. È così che la Svizzera intende scrivere il prossimo capitolo della sua lunga tradizione negli sport invernali, di cui va fiera: una tradizione che ha avuto i suoi inizi con i Giochi del 1928 e del 1948, a St. Moritz. La candidatura per il 2038 è sostenuta congiuntamente dalle federazioni nazionali degli sport invernali, Swiss Olympic nonché Swiss Paralympic.

RT **Return dals gieus en la naziun da sport d'enviern Svizra**

La Svizra prenda en mira l'organisaziun dals Gieus Olimpics e Paralimpics d'enviern 2038. Per l'emprima giada en l'istorgia olimpica avessan ils gieus lieu en in entir pajais, inclusiv tut las parts dal pajais e las regiuns linguisticas – organisads cuminaivlamain, pensads en moda innovativa e realisads en moda unica. Uschia vul la Svizra scriver il proxim chapitel da sia tradiziun da sport d'enviern lunga e superbia. Ina tradiziun che ha cumenzà cun ils gieus 1928 e 1948 a San Murezzan. La candidatura per 2038 vegn purtada cuminaivlamain da las uniuns da sport d'enviern naziunalas, Swiss Olympic sco er Swiss Paralympic.

Ruth Wipfli Steinegger
Co-Präsidentin Verein Switzerland 2038

«Wir wollen zeigen, dass grosse Sportereignisse verantwortungsvoll realisiert werden können: nachhaltig, inklusiv und langfristig verankert.»

FR « Nous voulons montrer que les grands événements sportifs peuvent être réalisés de manière responsable : durable, inclusive et solidement ancrée à long terme. »

IT «Vogliamo dar prova di come i grandi eventi sportivi possano essere realizzati in modo responsabile: sostenibile, inclusivo con una visione strategica a lungo termine.»

RT «Nus vulain mussar che gronds eveniments da sport, pon vegnir realisads cun gronda responsabladad: francads en moda persistenta, inclusiva ed a lunga vista.»

Venues & Cluster

Olympic Winter Games Switzerland 2038

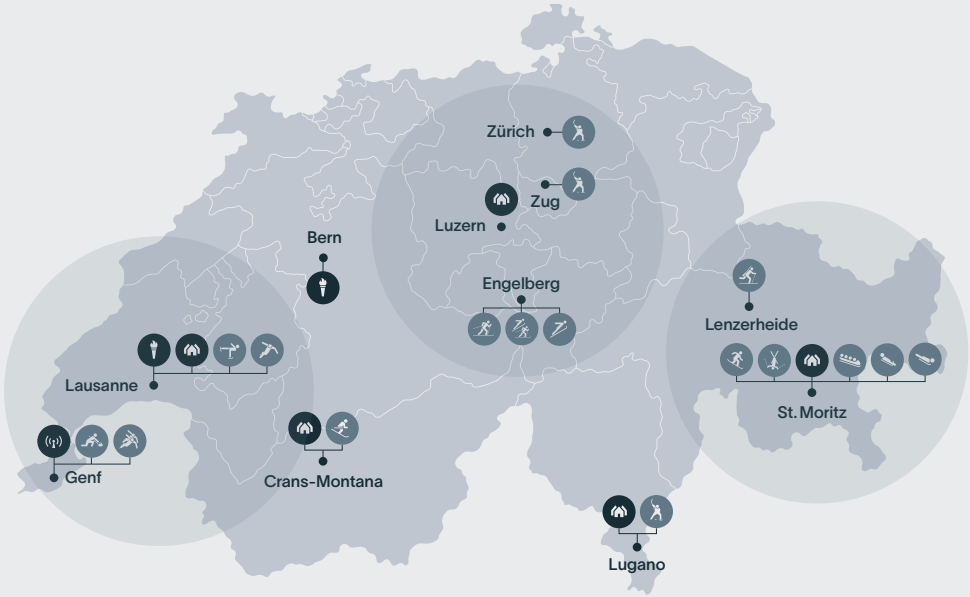

Genf
- Curling
- Speed Skating

Lausanne
- Figure Skating
- Short Track

Crans-Montana
- Alpine Skiing

Zürich
Zug
Lugano
- Ice Hockey

Engelberg
- Cross-Country Skiing
- Nordic Combined
- Ski Jumping

Lenzerheide
- Biathlon

St. Moritz Silvaplana
- Freestyle Skiing
- Snowboard

St. Moritz Celerina
- Bobsleigh
- Luge
- Skeleton

Paralympic Winter Games Switzerland 2038

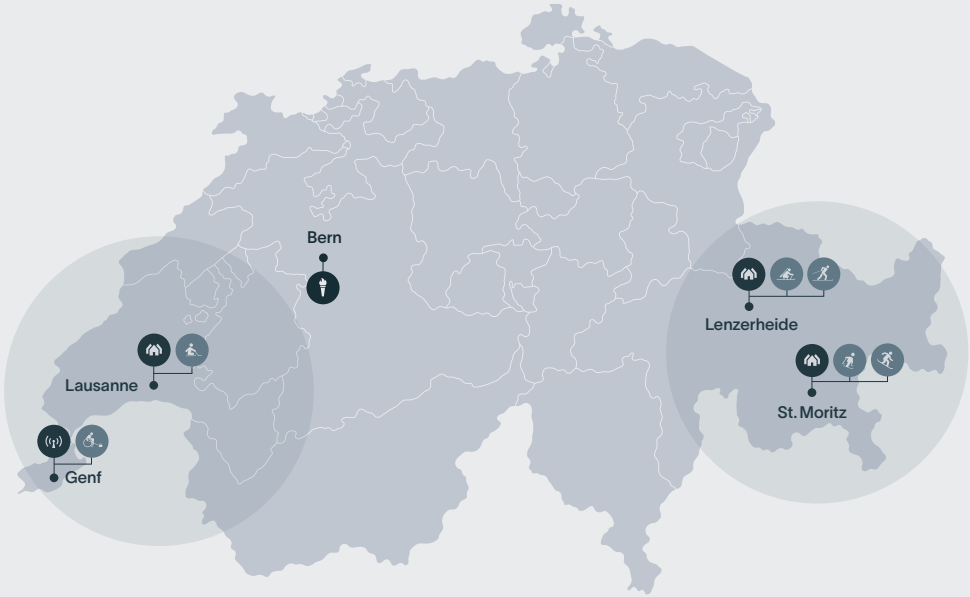

Genf
- Wheelchair Curling

Lausanne
- Para Ice Hockey

Lenzerheide
- Para Biathlon
- Para Cross-Country Skiing

St. Moritz
- Para Alpine Skiing
- Para Snowboard

- **Athlete's centres**
- **IBC/MPC**
- **Ceremonies**

Values

Gemeinsam
Einzigartig
Innovativ

Ensemble
Unique
Innovant

Insieme
Unico
Innovativo

Ensemen
Unic
Innovativ

Together
Unique
Innovative

DE

Gemeinsam Einzigartig Innovativ

1 Gemeinsam

Wir gestalten die Spiele zusammen:
+ National getragen, regional organisiert und demokratisch verankert
+ Ein einmaliges und verbindendes Erlebnis für die Bevölkerung und Athlet:innen
+ Olympische und Paralympische Spiele, die im Zeichen der Ausgewogenheit und des Dialogs stehen

2 Einzigartig

Wir denken die Spiele neu:
+ Dezentrale Organisation in allen Sprachregionen
+ Nutzung bestehender Infrastruktur und Event-Kompetenz
+ Erstes «Gastgeberland-Modell» der Olympischen und Paralympischen Geschichte

3 Innovativ

Wir schaffen Zukunft mit Verantwortung:
+ Wirtschaftlich, ökologisch und gesellschaftlich nachhaltige Spiele
+ Integration von Digitalisierung und KI
+ Ein Erbe, das über den Event hinausgeht und langfristig im Land verankert ist

FR

Ensemble Unique Innovant

1 Ensemble

Nous construisons les Jeux ensemble :
+ Portés au niveau national, organisés au niveau régional et ancrés démocratiquement
+ Une expérience unique et fédératrice pour la population et les athlètes
+ Des Jeux Olympiques & Paralympiques conçus dans l'équilibre et le dialogue

2 Unique

Nous repensons les Jeux :
+ Organisation décentralisée dans toutes les régions linguistiques
+ Utilisation des infrastructures existantes et des compétences événementielles
+ Premier modèle de « pays hôte » de l'histoire olympique et paralympique

3 Innovant

Nous créons l'avenir avec responsabilité :
+ Des Jeux durables d'un point de vue économique, écologique et sociétal
+ Une intégration des enjeux liés à la digitalisation et à l'IA
+ Un héritage qui dépasse l'événement et qui s'inscrit dans la durée au sein du pays

IT

Insieme Unico Innovativo

1 Insieme

Creiamo i Giochi insieme:
+ Sostenuti a livello nazionale, organizzati a livello regionale e ancorati alla democrazia
+ Un evento unico nel suo genere e all'insegna della coesione, sia per la popolazione che per le atlete e gli atleti
+ Giochi Olimpici e Paralimpici concepiti nel segno dell'equilibrio e del dialogo

2 Unico

Ripensiamo i Giochi in modo nuovo:
+ Organizzazione decentralizzata in tutte le regioni linguistiche
+ Utilizzo dell'infrastruttura e della competenza nell'organizzazione di eventi esistenti
+ Primo modello di «Paese ospitante» della storia dei Giochi Olimpici e Paralimpici

3 Innovativo

Creiamo il futuro con responsabilità:
+ Giochi economicamente, ecologicamente e socialmente sostenibili
+ Integrazione dei temi della digitalizzazione e dell'IA
+ Un'eredità che va oltre l'evento stesso e ancorata a lungo termine nel Paese

RT

Ensemen Unic Innovativ

1 Ensemen

Nus concepin cuminaivlamain ils gieus:
+ Purtads naziunalmain, organisads regiunalmain e francads democraticamain
+ In eveniment unic che collia per la populaziun e per las atletas ed ils atlets
+ Gieus Olimpics e Paralimpics che stattan en il segn da l'equiliber e dal dialog

2 Unic

Nus pensain ils gieus da nov:
+ Organisaziun decentrala en tut las regiuns linguisticas
+ Utilisaziun d'ina infrastructura existenta e d'ina cumpetenza d'eveniment
+ Emprim model da «pajais ospitant» da l'istorgia Olimpica e Paralimpica

3 Innovativ

Nus stgaffin in futur cun responsabladad:
+ Gieus persistents en resguard economic, ecologic e social
+ Integraziun da digitalisaziun e IA
+ Ina ierta che surpassa l'eveniment e ch'è francada a lunga vista en il pajais

«Switzerland 2038 renforce durablement le sport suisse et la société. Nous promouvons le sport comme école de vie et comme un instrument puissant pour la santé, l'intégration et l'inclusion.»

DE «Switzerland 2038 stärkt den Schweizer Sport und die Gesellschaft nachhaltig. Wir fördern den Sport als Schule des Lebens und als kraftvolles Instrument für Gesundheit, Integration und Inklusion.»

IT «Switzerland 2038 rafforza in modo duraturo lo sport svizzero e la società. Promuoviamo lo sport come scuola di vita e come potente strumento per la salute, l'integrazione e l'inclusione.»

RT «Switzerland 2038 rinforza persistentamain il sport svizzer ed il pievel. Nus promovain il sport sco scola da vita ed sco in instrument ferm per la sanadad, l'integraziun e l'inclusiun.»

Chance

Eine Chance für die Schweiz

DE Die Olympischen und Paralympischen Winterspiele 2038 werden weit mehr als aussergewöhnliche sportliche Momente und gemeinsame Emotionen bieten: Sie erschaffen ein starkes Gefühl der Nähe, der Zugehörigkeit und des Stolzes. Sie werden Räume für Begegnungen und Austausch schaffen. Diese Spiele sorgen zudem für mediale Strahlkraft vor, während und nach dem Anlass, was der Tourismusbranche eine unbezahlbare Sichtbarkeit beschert. Sie schaffen Wertschöpfung und Arbeitsplätze und sind ein Leuchtturm, an dem sich eine ganze Generation von Athlet:innen orientieren kann. Sie stärken die Schweiz als Kompetenzzentrum für sportliche Grossanlässe und zeigen der Welt, wie Olympia auch ausgetragen werden kann, indem man sich an die Anforderungen und Möglichkeiten jedes einzelnen Veranstaltungsortes anpasst. Auf diese Weise wird sich die Schweiz als innovatives und offenes Land unter den wichtigsten Akteuren des weltweiten Sports positionieren. Die Olympischen und Paralympischen Spiele 2038 geben einen Impuls für die gesellschaftliche Entwicklung sowie den nationalen Zusammenhalt und fördern eine aktive Bevölkerung.

Une opportunité pour la Suisse

FR Les Jeux Olympiques et Paralympiques d'hiver 2038 offriront bien plus que des moments sportifs exceptionnels et des émotions partagées : ils créeront un fort sentiment de proximité, d'appartenance et de fierté. Ils ouvriront des espaces de rencontre et d'échange. Ces Jeux apporteront également un rayonnement médiatique avant, pendant et après l'événement, offrant au secteur touristique une visibilité inestimable. Ils créeront de la valeur ajoutée et des emplois, et serviront de moteur pour toute une génération d'athlètes. Ils renforceront la Suisse en tant que centre de compétences pour les grands événements sportifs et montreront au monde une nouvelle manière d'organiser les Jeux Olympiques et Paralympiques en s'adaptant aux exigences et aux possibilités offertes par chaque site hôte. Ainsi, la Suisse se positionnera parmi les acteurs majeurs du sport mondial en tant que pays innovant et ouvert. Les Jeux Olympiques et Paralympiques de 2038 seront aussi un véritable élan pour le mouvement social et la cohésion nationale en promouvant une population plus active et plus résiliente.

Un'opportunità per la Svizzera

IT I Giochi Olimpici e Paralimpici invernali 2038 offriranno ben più di momenti sportivi d'eccezione ed emozioni condivise: genereranno un forte senso di vicinanza, di appartenenza e di fierezza. Creeranno spazi per incontri e scambi. Questi Giochi saranno inoltre veicolo di risonanza mediatica, durante e dopo l'evento, ciò che apporta al settore turistico una visibilità inestimabile. Creano valore aggiunto e posti di lavoro e sono un faro al quale potrà orientarsi un'intera generazione di atlete e atleti. Rafforzano l'immagine della Svizzera quale centro di competenza per i grandi eventi sportivi e mostrano al mondo come i Giochi si possano tenere anche adeguandosi alle esigenze e alle possibilità di ogni singolo sito. In questo modo la Svizzera si posizionerà quale Paese innovativo e aperto tra i principali attori dello sport mondiale. I Giochi Olimpici e Paralimpici 2038 danno un impulso allo sviluppo della società nonché alla coesione nazionale e incentivano una popolazione attiva.

Ina schanza per la Svizra

RT Ils Gieus Olimpics e Paralimpics d'enviern 2038 vegnan a porscher bler dapli che muments sportivs excepziunals ed emoziuns cuminaivlas: Els creeschan in ferm sentiment da la vischinanza, da l'appartegnientscha e da la superbia. Els vegnan a stgaffir spazi per inscunters e per barats. Ultra da quai procuran ils gieus per in effect medial avant, durant e suenter l'eveniment, quai che porta per la branscha da turissem ina visibilitad nunpajabla. Els stgaffeschan valurisaziun e plazzas da lavur ed èn in exempel, al qual in'entira generaziun d'atletas ed atlets po s'orientar. Els rinforzan la Svizra sco center da cumpetenza per occurrenzas grondas da sport e mussan al mund, co l'olimpiada po er vegnir organisada cun s'adattar a las pretensiuns e las pussaivladads da mintga singul lieu da l'occurrenza. Uschia vegn la Svizra a sa posiziunar sco pajais innovativ ed avert tranter ils pli impurtants acturs dal sport mundial. Ils Gieus Olimpics e Paralimpics 2038 dattan in impuls per il svilup social sco er il spiert da cuminanza naziunal e promovan ina populaziun activa.

Dario Cologna

4 × giadas campiun olimpic da ski da fund

«Gieus Olimpics e Paralimpics d'enviern en Svizra – in'emprova che nus vivain ina suletta giada en la vita. Jau sun superb d'esser part da quest moviment.»

DE «Olympische und Paralympische Winterspiele daheim in der Schweiz – das erleben wir nur einmal im Leben. Ich bin stolz darauf, ein Teil von dieser Bewegung zu sein.»

FR « Les Jeux Olympiques et Paralympiques d'hiver en Suisse – une expérience que nous ne vivons qu'une seule fois dans notre vie. Je suis fier de faire partie de ce mouvement. »

IT «I Giochi Olimpici e Paralimpici Invernali in Svizzera – un'esperienza che viviamo una sola volta nella vita. Sono orgoglioso di far parte di questo movimento.»

Lenka Kölliker

Co-Präsidentin Verein
Switzerland 2038

«Was wir heute planen, tun wir mit Blick auf morgen. Wir ermöglichen Chancen, Perspektiven und Erlebnisse für unsere Jugend.»

FR « Ce que nous planifions aujourd'hui, nous le faisons en pensant à demain. Nous créons des opportunités, des perspectives et des expériences pour la jeunesse. »

IT «Ciò che pianifichiamo oggi, lo facciamo volgendo lo sguardo al futuro. Offriamo ai nostri giovani opportunità, prospettive ed esperienze.»

RT «Quai che nus planisain oz, faschain nus cun sguard sin damaun. Nus pussibilitain schanzas, perspectivas ed experientschas per nossa giuventetgna.»

Let’s write history together.

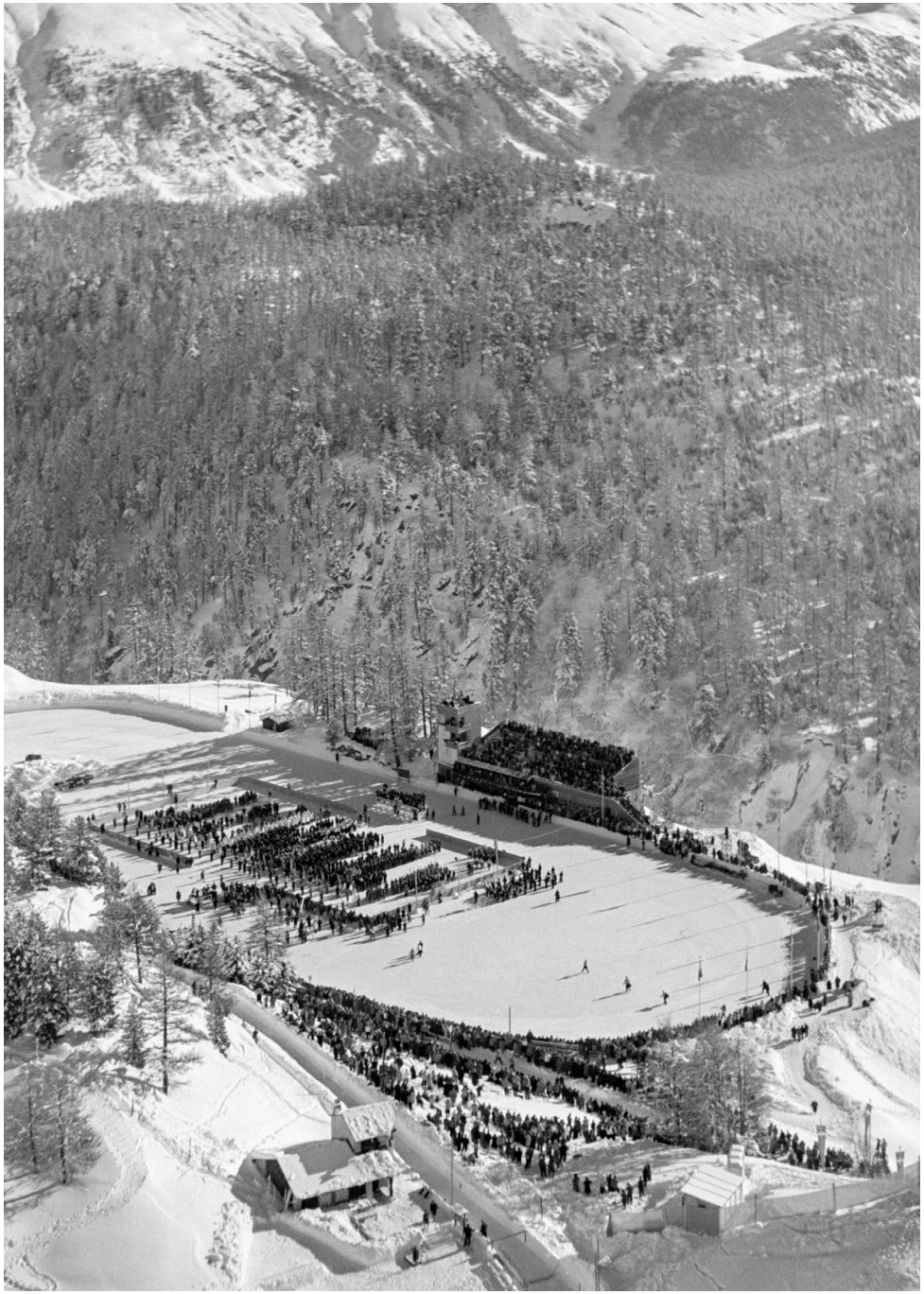

Kontakt
Contact
Contatto
Contact

swiss olympic

Switzerland

Aspiring to host the
Olympic and Paralympic
Winter Games 2038

swiss paralympic

Switzerland 2038
Verein Olympische
und Paralympische
Winterspiele
Schweiz 2038

switzerland2038.com
info@switzerland2038.com

c/o Swiss-Ski
Home of Snowsports
Arastrasse 6
3048 Worblaufen
Schweiz

Bilder © Keystone
1948–2025

Fotografen

Anthony Anex
Jean-Christophe Bott
Alessandro Della Bella
Salvatore Di Nolfi
Ennio Leanza
Eugen Suter

swiss olympic

Switzerland

Aspiring to host the
Olympic and Paralympic
Winter Games 2038

swiss paralympic